

IMPLEMENTACION DE LA APLICACION POWER BI PARA EL  
SEGUIMIENTO DE LOS PROCESOS DE INVESTIGACION DE LOS  
GRUPOS Y SEMILLEROS DE LA SECCIONAL AGUACHICA DE LA  
UNIVERSIDAD POPULAR DEL CESAR

PRACTICAS CURRICULARES

MAIRA MERCEDES CASTRILLO VILLA

KATHERINE ISABEL SOTO ASCANIO

UNIVERSIDAD POPULAR DEL CESAR SECCIONAL AGUACHICA

PROGRAMA ADMINISTRACION DE EMPRESA

2023-1



# INTRODUCCIÓN

Las practicas las realice en la universidad popular del cesar- seccional Aguachica, en el área de coordinación de investigación dirigida por el coordinador José Gregorio Jorge García, esa área es la encargada de los proyectos de semilleros de investigación. Este informe es de vital importancia ya que se plantean esas mejoras que el área necesita utilizando la aplicación Power bi para tener un mejor rendimiento en el trabajo.

## ACTIVIDADES ESPECIFICAS DE LA PRACTICA

- Publicado en revistas especializada (nombre del docente, titulo y producto)
- Relación de los grupos de investigación de la seccional
- Seguimiento a los semilleros
- Grupo de investigación en los que se encuentran vinculados los docentes de cada programa y los no vinculados.





# ESPINA DE PEZCADO

# DIAGNÓSTICO

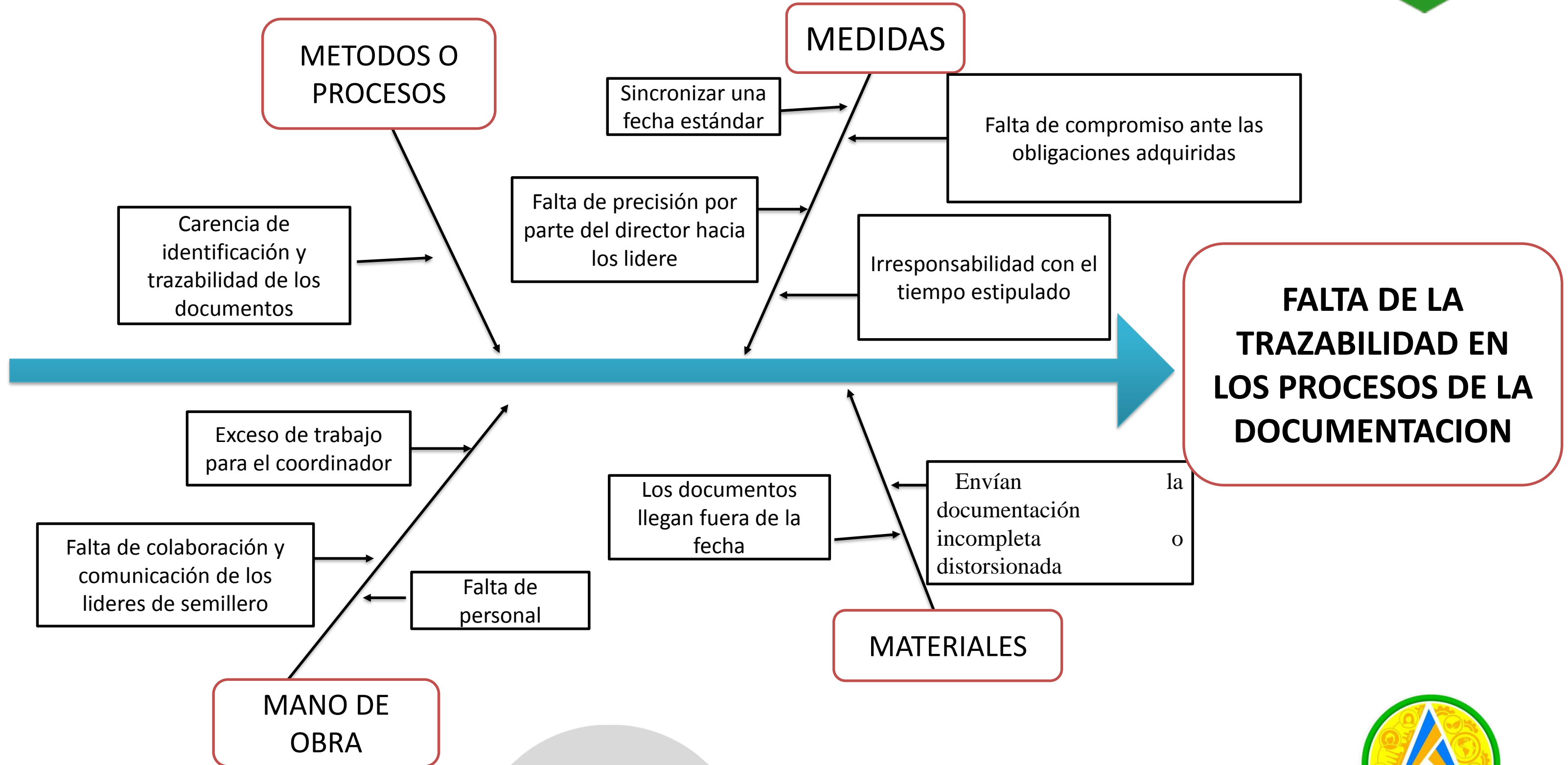



# DIAGNÓSTICO



<b>FORTALEZAS</b> <ul style="list-style-type: none"><li>• Personal capacitado para esta área</li><li>• Excelente trabajo en equipo</li><li>• Empatía cuando hay que trabajar en grupo</li><li>• Liderazgo al momento de coordinar el equipo de trabajo</li></ul>	<b>OPORTUNIDADES</b> <ul style="list-style-type: none"><li>• Capacitación para el manejo de la aplicación Power Bi</li><li>• Organización en las plataformas</li><li>• Brindar capacitaciones para el manejo de la aplicación Power Bi</li><li>• Ampliación en el área de trabajo</li></ul>
<b>DEBILIDADES</b> <ul style="list-style-type: none"><li>• Área de trabajo reducida para el personal que se encuentra</li><li>• Poca comunicación con docentes</li><li>• Mala organización del área de trabajo</li></ul>	<b>AMENAZAS</b> <ul style="list-style-type: none"><li>• Problemas de conectividad</li><li>• Equipos no aptos para el trabajo</li></ul>





## OBJETIVO GENERAL

Implementación de la aplicación Power Bi para el seguimiento de los procesos de investigación de grupos y semilleros de la seccional Aguachica de la universidad popular del cesar.

## OBJETIVO ESPECIFICOS

- Comparar como se venía trabajando anteriormente en la oficina y mirar si es rentable implementar la aplicación Power Bi.
- Analizar como los funcionarios de la seccional Aguachica trabajaran la aplicación si es viable para ellos.
- Debatir si sería adecuado implementar la aplicación Power Bi para el seguimiento de los procesos de investigación de grupos y semilleros de la seccional.

# OBJETIVOS





## DESARROLLO DE LOS OBJETIVOS ESPECIFICOS

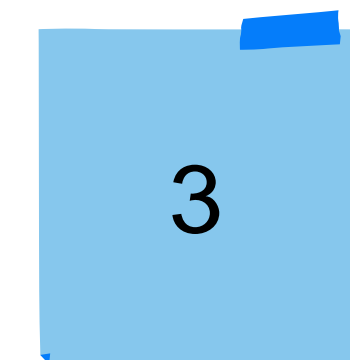
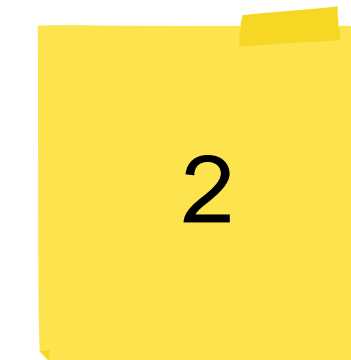
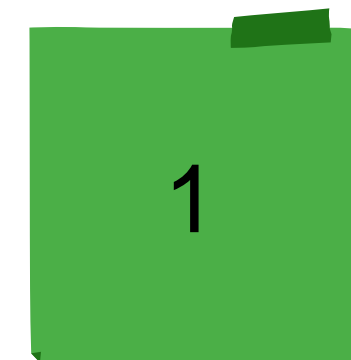

1

Comparar como se venía trabajando anteriormente en la oficina y analizar si es rentable implementar la aplicación Power Bi.

implementar esta aplicación va hacer de mucho beneficios ya que la aplicación Se encarga de facilitarnos mucho más el trabajo esta nos brinda soluciones de análisis de datos de Microsoft orientada a proporcionar visualizaciones interactivas y capacidades de inteligencia empresarial con una interfaz lo suficientemente simple como para que los usuarios finales puedan crear por si mismos sus propios informes.



05



# DESARROLLO DE LOS OBJETIVOS ESPECIFICOS

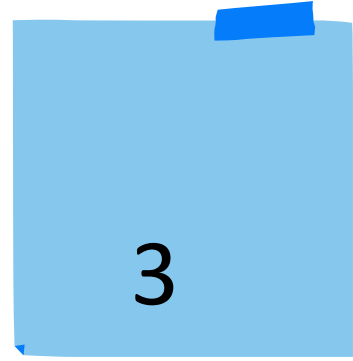
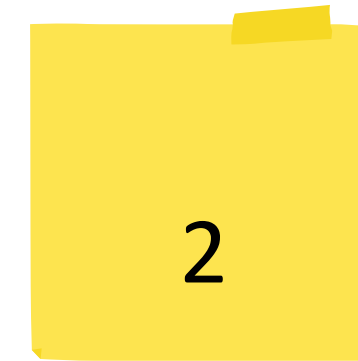

Analizar como los funcionarios de la seccional Aguachica trabajaran la aplicación si es viable para ellos.

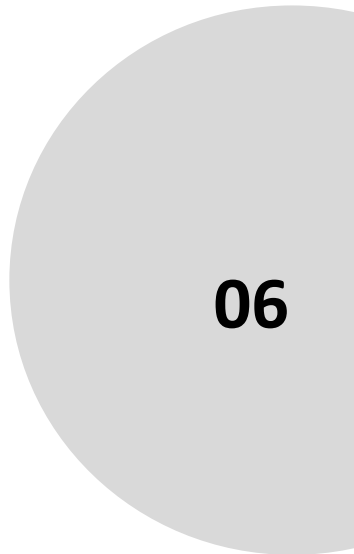
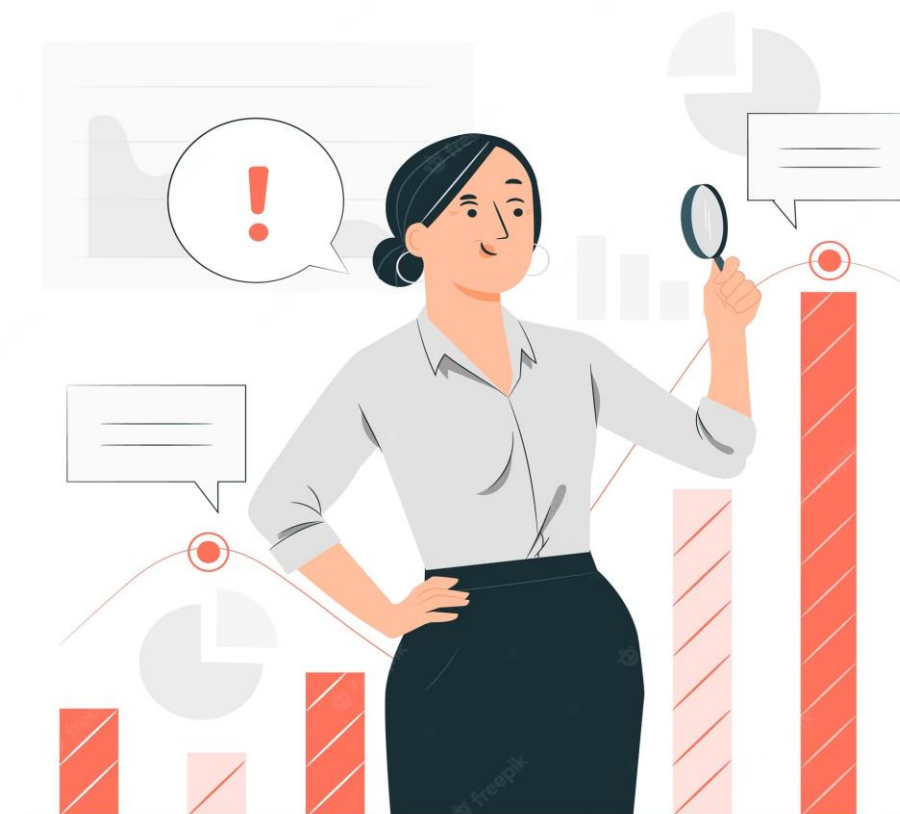
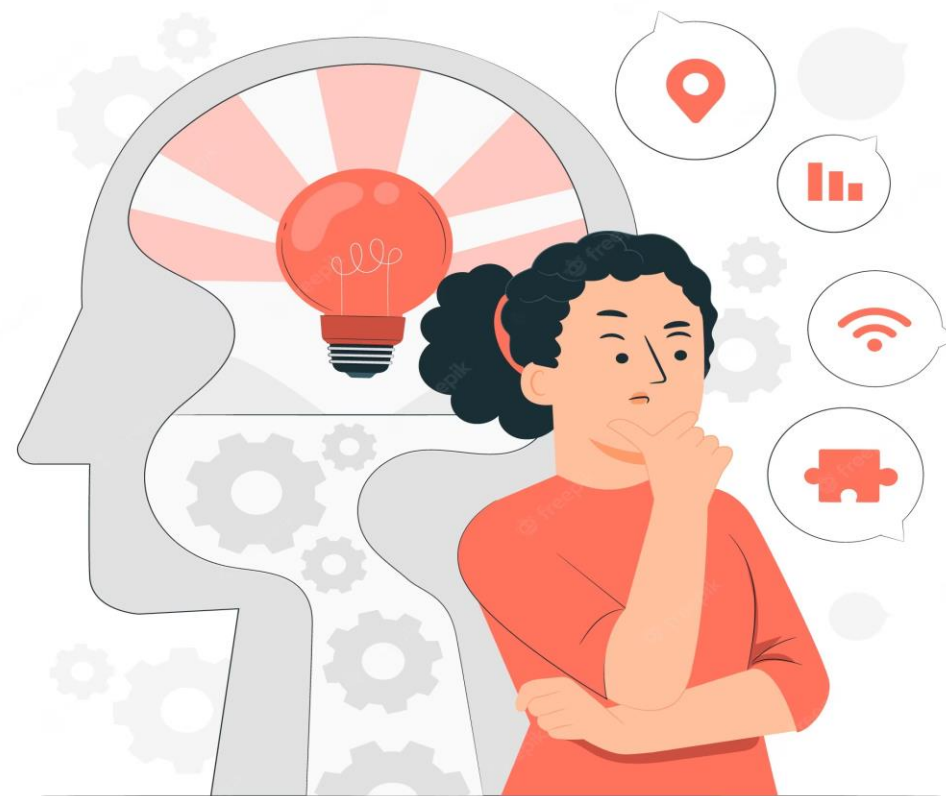



## DESARROLLO DE LOS OBJETIVOS ESPECIFICOS

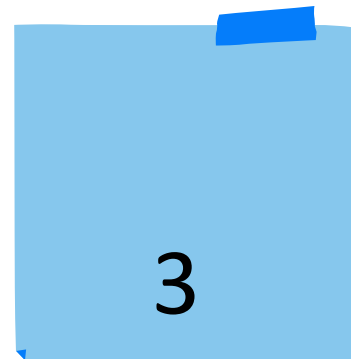
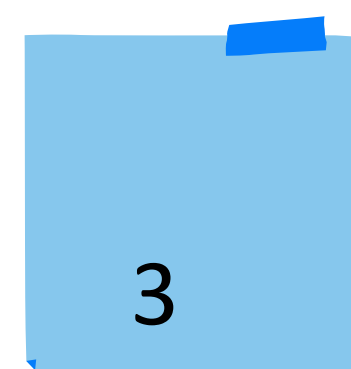
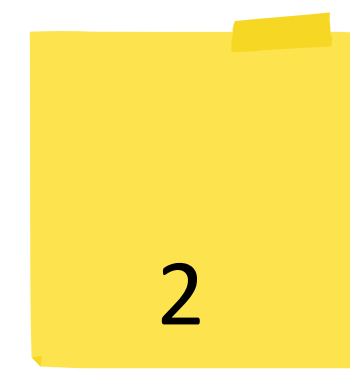
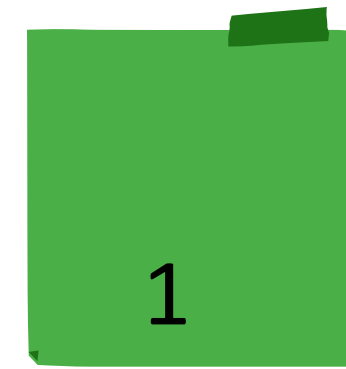

Debatir si sería adecuado implementar la aplicación Power Bi para el seguimiento de los procesos de investigación de grupos y semilleros de la seccional.

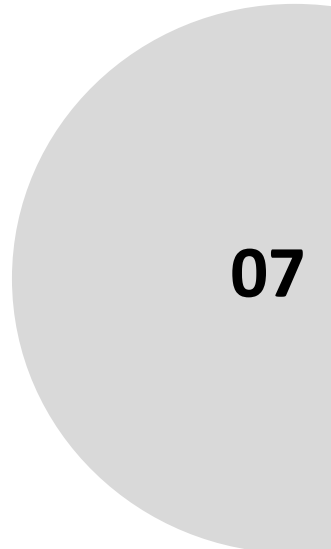

# RECOMENDACIONES

Se recomienda seguir con esas mejoras planteadas, tener en cuenta los procesos y seguirles haciendo ese seguimiento constante, ya que esa es la razón de ser del área, mejorar en lo interno, para luego no encontrar mas problemáticas

Se hace necesario que el coordinador del área tenga muy informados a todos los que participan en los proyectos, comentarles ha cerca de la aplicación Power bi si hay algún cambio o alguna falla que se halla presentado, así mismo mantenerse activo en todos los procesos.





# ANEXOS

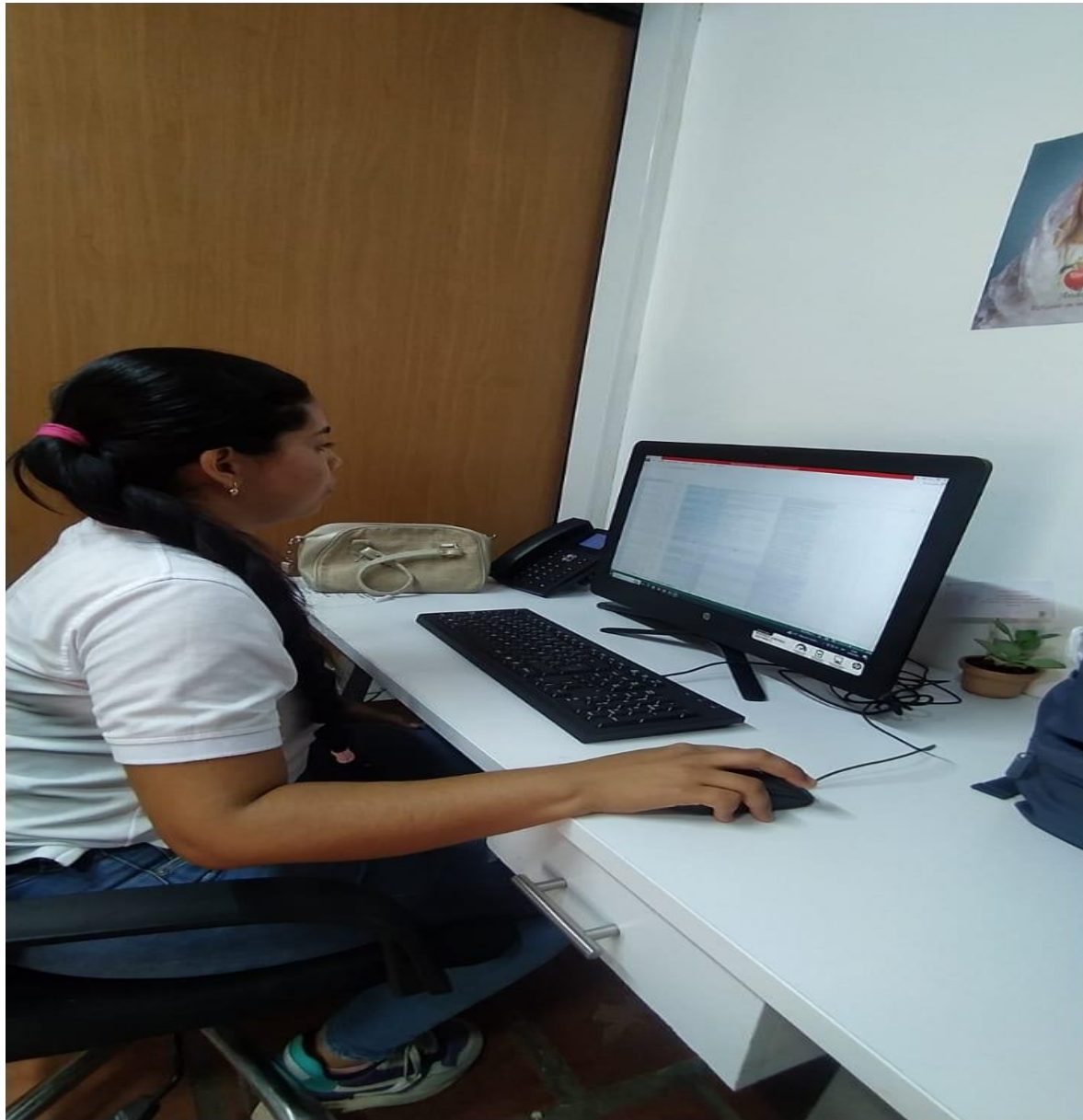



# ANEXOS



# Power BI

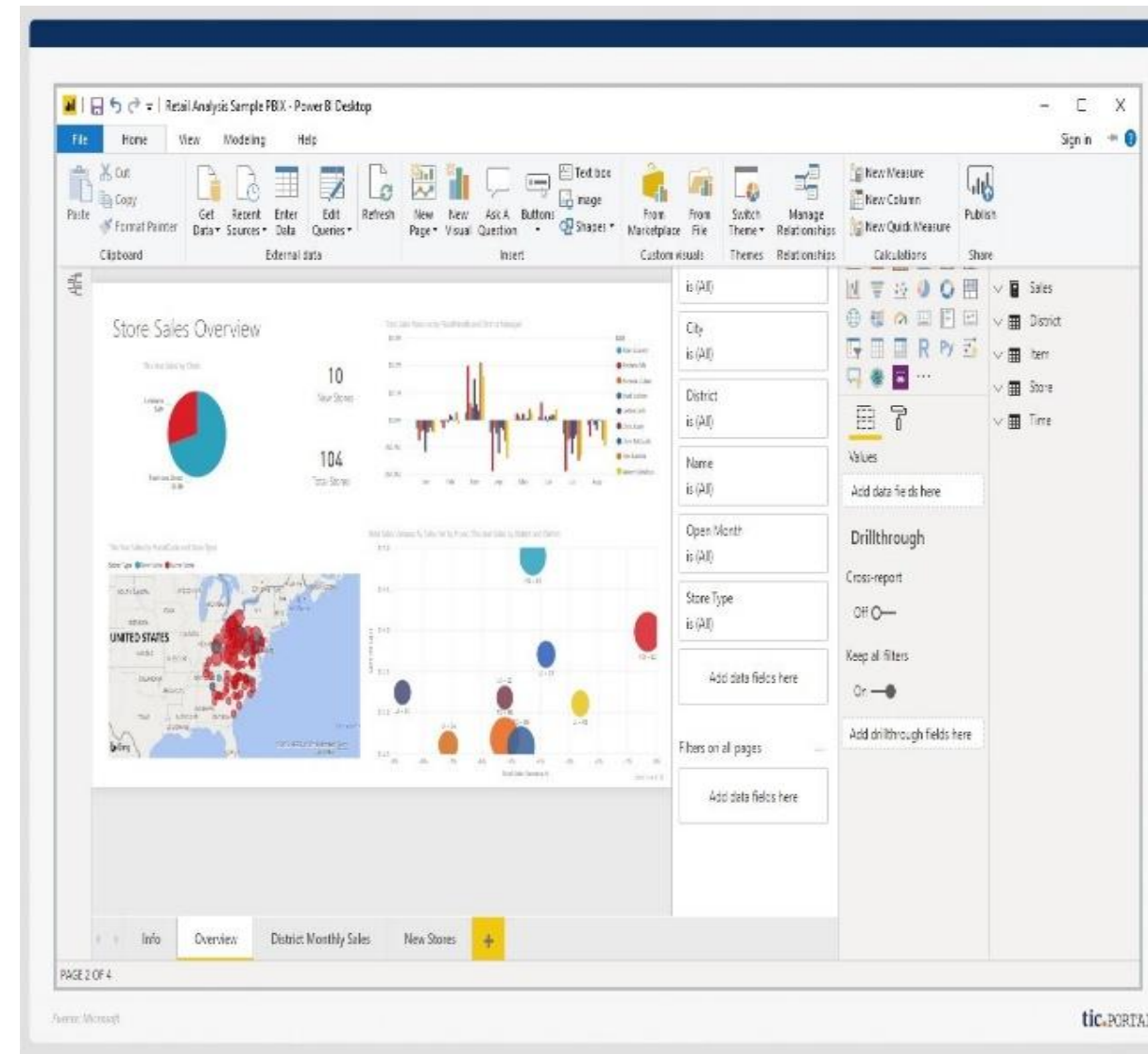



# PREGUNTAS





**ADMINISTRACIÓN  
DE EMPRESAS**

**¡GRACIAS!**